

<p><b>NACIONAL</b>    <b>Radio y Televisión Argentina S.E.</b>          Maipú 545 - Ciudad Autónoma de Buenos Aires.          Tel/Fax: 011 5278-9100 Int: 525/526</p> <p>Departamento de Licitaciones y Compras.</p>	<p>COMPRA DIRECTA: 224/2017</p> <p><b>SOLICITUD DE COTIZACIÓN</b></p>
Proveedor: Mail: Teléfono:	

<b>Fecha</b>
<b>18/10/2017</b>

Renglón	DESCRIPCIÓN	Duración
1	Instalación y puesta en marcha del sistema de video cámara según especificaciones de la CD 224/17 adjunta a la presente. (Incluido mano de obra y materiales)	Por única vez (plazo de entrega 15 días a partir de la firma de la OC)
2	Provisión e instalación de equipo Adicional al equipo provisto por Radio Nacional (*) según especificaciones de la CD 224/17 adjunta a la presente. (Incluido mano de obra y materiales)	
3	Servicio mensual de monitoreo de alarma según especificaciones de la CD 224/17 adjunta a la presente.	12 meses
(*)	RADIO NACIONAL MENDOZA cuenta con un DVR de 8CH marca QIHAM modelo H-D2108A-A, 5 (cinco) cámaras marca PHONEX modelo EX20-S013-PAL; Central de alarma marca CADDX de 8 zonas con sus respectivos sensores infrarrojos. Todo el equipo deberá ser instalado según ubicación descrita en los planos adjuntos a la presente.	
CONTACTO PARA VISITA DE OBRA: Directora Radio Nacional Mendoza Lic. Gabriela Figueroa TE. Administracion: 0261-4380596/4257931 Dirección: Emilio Civit 460- Ciudad de Mendoza		

**De las propuestas:**

Deberán enviarse adjuntas en formato .pdf a la dirección de correo: [comprasra1@radionacional.gov.ar](mailto:comprasra1@radionacional.gov.ar)

Fecha límite para la recepción de ofertas: **viernes 27 de octubre de 2017 a las 14 hs.**

**Contenido de las ofertas:**

Deberá contener la presente Solicitud de Cotización debidamente firmado en todas sus hojas.

Constancia de Número de Código Único de Identificación Tributaria (CUIT).

Anexo I - PLANILLA DE COTIZACIÓN, debidamente completada y suscripta por representante de la empresa.

Se considerará que toda cotización recibida asume el compromiso de la empresa cotizante con respecto de los requisitos detallados, los cuales deberán estar especificados en su cotización.

Serán tenidas en cuenta únicamente las propuestas que contemplen la cotización de la totalidad de lo requerido.

Se deberá dejar constancia en la propuesta de la aceptación de un mínimo de 20 días como compromiso de mantenimiento de la oferta.

La cotización será expresada en la moneda de curso legal en la República Argentina y serán pagados en dicha moneda.

Radio Nacional-RTA S.E. no reconocerá mayores costos durante la ejecución del contrato.

**Del lugar de prestación del servicio:**

El servicio será prestado en instalaciones de LRA 6 Radio Nacional Mendoza, sita en Emilio Civit 460, Ciudad de Mendoza, previa coordinación con la Dirección de la emisora (Tel. 0261-4380596/4257931).

**Seguros:**

La firma adjudicataria deberá contar con el seguro de Accidentes de Trabajo (ART) de todo el personal afectado, conforme a lo establecido por las Normas vigentes, o seguro de accidentes personales de corresponder.

**Información Impositiva:**

Los oferentes que efectúen ofertas cuyos importes sean iguales o superiores a PESOS CINCUENTA MIL (\$ 50.000,00) deberán presentar el Certificado Fiscal para Contratar vigente, expedido por la Administración Federal de Ingresos Públicos (A.F.I.P).

**Del Pago:**

**Instalación y provisión de elementos:**

Se abonará el 100% del monto total de la Orden de Compra (excluye el monto del servicio) dentro de los 10 días de realizada la instalación total de los equipos, suscripta la orden de compra y recibida la factura, previa conformidad de los bienes emitida por la Dirección de LV 4, Radio San Rafael

**Servicio mensual de monitoreo:**

El Adjudicatario deberá presentar la factura del servicio prestado en la Dirección de la emisora. La factura será pagada dentro de los 15 (quince) días de la fecha de presentación, previa certificación de los servicios prestados por parte de la Dirección de Radio Nacional Mendoza.

**Se indicará en la factura:**

- 1.- Número y fecha de la Orden de Compra;
- 2.- Número y fecha de los remitos o certificados de cumplimiento del servicio, y agregado de los mismos, debidamente conformados;
- 3.- Importe neto de la Factura;
- 4.- Denominación del Organismo: Radio y Televisión Argentina S. E.;
- 5.- C. U. I. T. N° 30-71124718-8;
- 6.- Agregar IVA RESPONSABLE INSCRIPTO.

**COTIZAR PRECIOS IVA INCLUIDO.**

**JUNTO CON LA COTIZACIÓN SE DEBERA ENVIAR CONSTANCIA DE INSCRIPCIÓN ANTE AFIP.**

**ANEXO I**  
**PLANILLA DE COTIZACIÓN**

El que suscribe..... DNI ..... en nombre y representación de la Empresa ..... con domicilio legal en la Calle ..... N°..... localidad.....  
Tel/Fax ..... e-mail ..... CUIT .....  
y con poder suficiente para obrar en su nombre, luego de interiorizarse de las condiciones particulares y técnicas incluidas en la presente solicitud de cotización, presenta la siguiente oferta:

Renglón Nº	DETALLE	PRECIO MENSUAL (IVA incluido)	PRECIO TOTAL (IVA incluido)
1	Instalación y puesta en marcha del sistema de video cámara según especificaciones y planos de la CD 224/17 adjunta a la presente. (Incluido mano de obra y materiales)	XXXXXXXXXXXXXX	
2	Provisión e instalación de equipo Adicional al equipo provisto por Radio Nacional (*) según especificaciones de la CD 224/17 adjunta a la presente. (Incluido mano de obra y materiales)	XXXXXXXXXXXXXX	
3	Servicio mensual de monitoreo de alarma según especificaciones de la CD 224/17 adjunta a la presente.		
Monto Total de la Oferta:			

MONTO TOTAL DE LA OFERTA (IVA incluido): (Completar en letras): PESOS

.....

## ANEXO TECNICO Y PLANOS CD 224/17 ADJUNTOS

(HOJA 4 a 9)

# ANEXO TECNICO I

La emisora cuenta con un DVR de 8CH marca QIHAM modelo H-D2108A-A, cinco (5) cámaras marca PHONEX modelo EX20-S013-PAL; Central de alarma marca CADDX de 8 zonas con sus respectivos sensores infrarrojos. Todo el equipamiento deberá ser instalado según ubicación descrita en plano adjunto a fs3/6. Adicionalmente se deberán proveer seis (6) sensores infrarrojos de movimiento, un sensor de rotura de cristales y un sensor magnético de abertura (según ubicación en plano).-

Cabe destacar que se deberá proveer todos los materiales necesarios para una correcta instalación y funcionamiento del sistema.-

Se detallan a continuación los trabajos a realizar y equipamiento a proveer:

1. Sistema de video-cámaras:

- Instalación de un DVR
- Instalación de cinco (5) cámaras
- Provisión de materiales necesarios para una correcta instalación y funcionamiento

2. Sistema de Alarma:

- Instalación/conexión de central de alarma
- Instalación/conexión de teclado numérico
- Instalación/conexión de seis (6) sensores de movimiento (infrarrojos)
- Provisión e instalación de seis (6) sensores de movimiento (infrarrojos)
- Instalación/conexión de dos (2) sensores de roturas de vidrio
- Provisión e instalación de un (1) sensor de rotura de vidrio
- Provisión e instalación de un (1) sensor de apertura de abertura (magnético)
- Provisión de materiales necesarios para una correcta instalación y funcionamiento

Sin otro particular, saluda a ud. atentamente.-

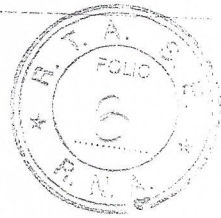

SECTOR A  
INTERVENIR

SECTOR A  
INTERVENIR

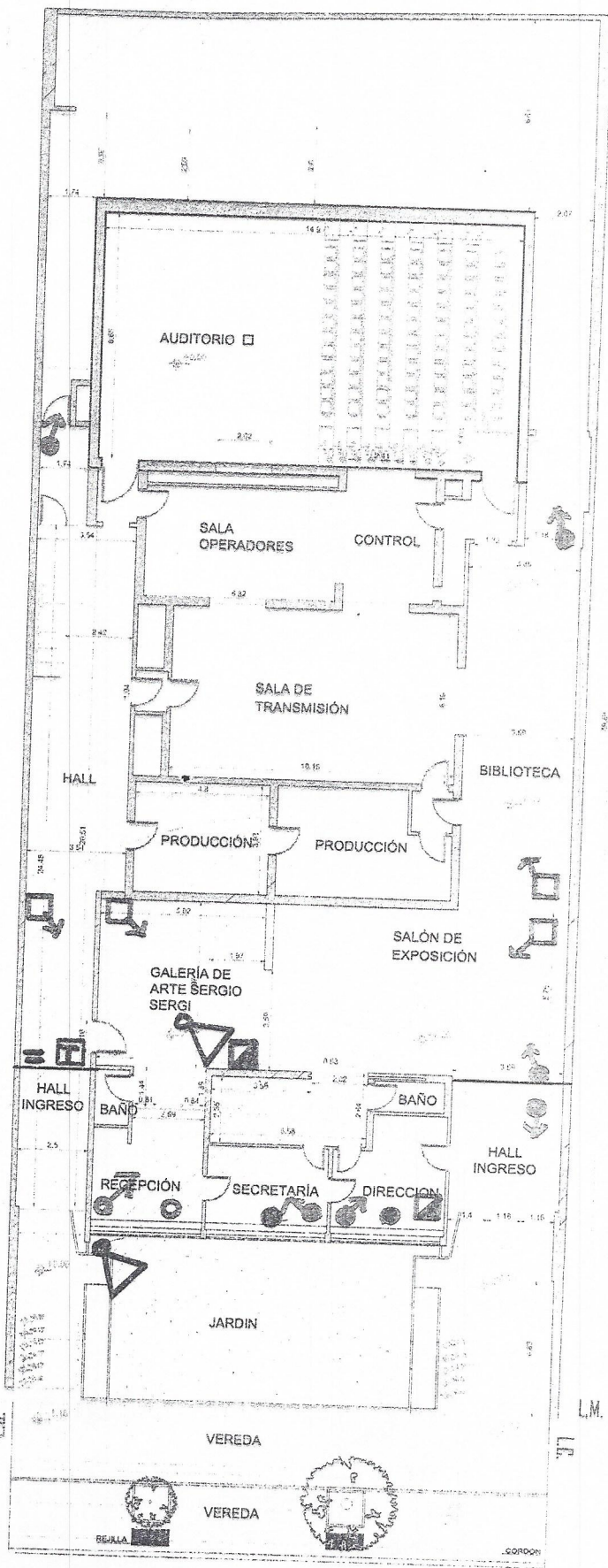

ING. ARIZBE CEBASPERE  
GERENTE OPERATIVO  
R.T.A. SE - MENDOZA

MARIA ELENA AGUIRRE CHAMPEAU  
ARQUITECTA

Lic. GABRIELA FIGUEROA  
Directora  
LRA 6 RADIO NACIONAL MENDOZA  
R.T.A. - SE



**LRA 6 MENDOZA**

Sin Fecha: NOVIEMBRE 2016

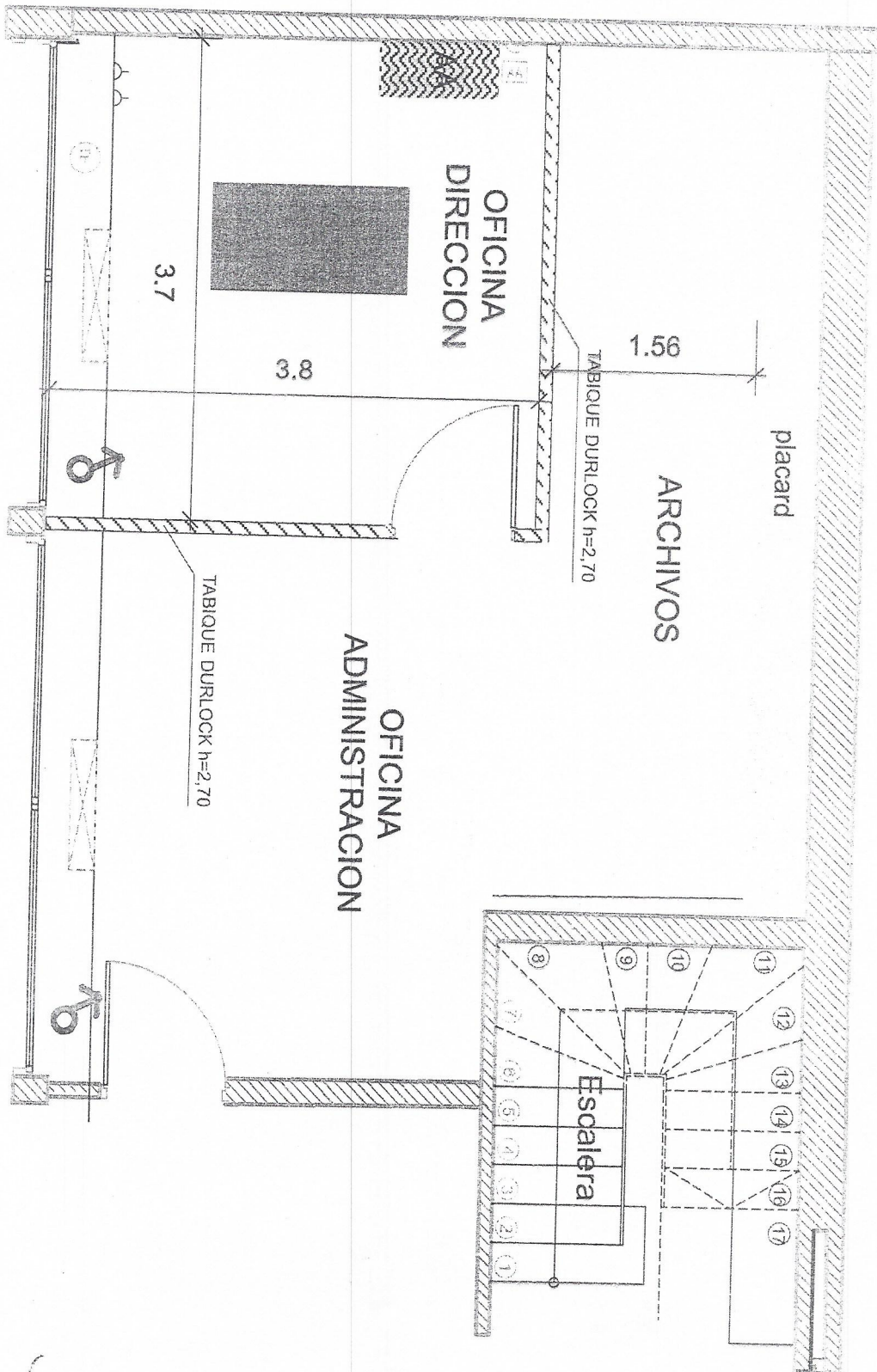

**PROYECTO OFICINA DIRECCION PLANTA ALTA FRENTE.-**

ING. ARIB. F. T. O. H. E. B. E. H. E. R. E.  
GERENTE OPERATIVO  
R. T. A. S. E. - RADIO NACIONAL

*[Handwritten signature]*

ING. GABRIELA FIGUEROA

*[Handwritten signature]*



SECTOR A  
INTERVENIR

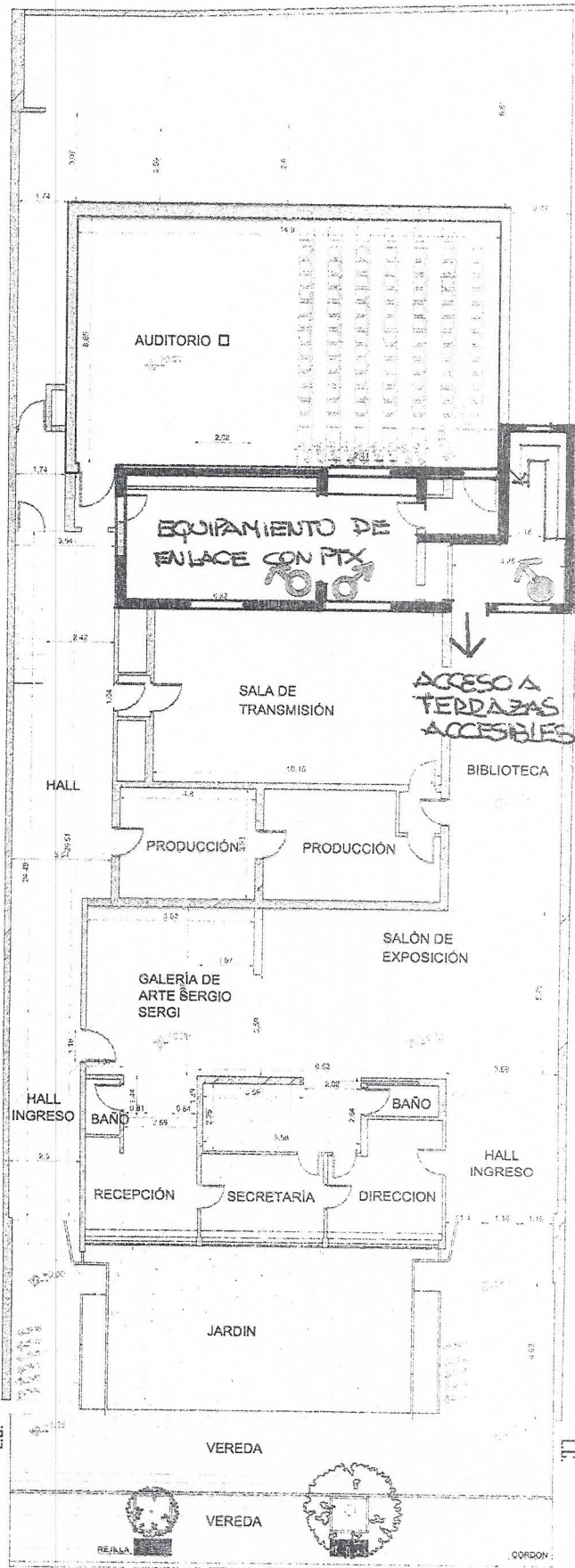

SECTOR A  
INTERVENIR

ING. ARIEL CUEDERPE  
GERENTE OPERATIVO  
R.T.A. SE - RADIO NACIONAL

L.M.

*Handwritten signature*

*Handwritten signature*

MARIA ELENA AGUIRRE CHAMPEAU



LRA 6 MENDOZA

Sin  
escala

Fecha: NOVIEMBRE 2016

001

Lic. GABRIELA FIGUEROA  
Directora  
LRA 6 RADIO NACIONAL MENDOZA  
R.T.A. - SE

7

**REFERENCIA:** SÍMBOLOS DE LOS ELEMENTOS DEL SISTEMA



ALARMA ROBO



TECLADO DE ALARMA



GRABADORA



CENTRAL DE ALARMA



SENSOR MOVIMIENTO INSTALADO 6



SENSOR MOVIMIENTO A INSTALAR 6



SENSOR CONTACTO 1



SENSOR ROTURA CRISTAL INSTALADO 2



SENSOR ROTURA CRISTAL A INSTALAR 1



CÁMARA

MARIA ELENA AGUIRRE CHAMPEAU  
ARQUITECTA

GERENTE OPERATIVO  
R.T.A. DE RADIO NACIONAL

Lic. GABRIELA FIGUEROA  
Directora  
RADIO NACIONAL MFN007A



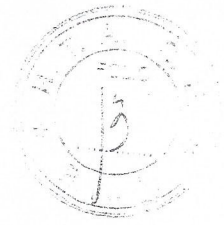

➤ Requerimientos para el servicio de monitoreo

- Servicio anual de Monitoreo remoto 7x24 durante los 365
- Aviso a fuerzas de seguridad (aviso al 911)
- Aviso de eventos y/o disparos de alarma a un mínimo de cinco (5) números de teléfonos (celulares y/o fijos) provistos por RNA
- Código de emboscada para verificación de eventos
- Botón de pánico

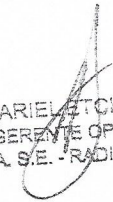
  
Ing. ARIEL ETCHEBERRY  
GERENTE OPERATIVO  
R.T.A. S.E. RADIO NACIONAL