



<b>NACIONAL</b>  LA RADIO DE TODOS  Radio y Televisión Argentina S.E. Maipú 545 - Ciudad Autónoma de Buenos Aires. Tel/Fax: 011 5278-9100 Int: 520/523/525/526 Departamento de Licitaciones y Compras	316/2017  <b>SOLICITUD DE COTIZACIÓN</b>
Señores: Dirección: TE: Mail	

Fecha
06/10/2017

ITEM	DESCRIPCIÓN	PLAZO DE EJECUCION DE OBRA
UNICO	Reemplazo de antena de FM por nueva antena Novus en LRA 6 Radio Nacional Mendoza según las siguientes especificaciones técnicas: <ul style="list-style-type: none"> <li>• Desmonte total de antena suma de seis (6) dipolos, con botalón de soporte.</li> <li>• Montaje de nuevo sistema de cuatro (4) dipolos según instrucciones de montaje adjuntas.</li> <li>• Conexión cable coaxial al distribuidor de potencia del sistema.</li> <li>• Interconexión entre distribuidor y cada dipolo, respetando la posición de cada uno de los cables alimentadores.</li> <li>• Se deberán proteger todos los conectores con vulcanizante.</li> <li>• Ajuste y puesta en marcha del sistema, verificando niveles de potencia directa y reflejada.</li> </ul>	Dos (2) días corridos a partir de la suscripción de la Orden de Compra
Contacto en LRA 6 Radio Nacional Mendoza, Gabriela Figueroa (Directora), teléfonos 0261-4380596/4257931 y en LRA 1 RADIO NACIONAL BUENOS AIRES - Gerencia Operativa (teléfonos: 011-5278-9100 – int. 304 )		

## 1- CONDICIONES GENERALES

### De las propuestas:

Deberán presentarse en sobre cerrado en la dirección arriba consignada o enviarse adjuntas en formato .pdf a la dirección de correo:  
[compraslra1@radionacional.gov.ar](mailto:compraslra1@radionacional.gov.ar)

Fecha límite para la recepción de ofertas: 13 de octubre de 2017 inclusive, hasta las 15 hs.



**Contenido de las ofertas:**

Constancia de Número de Código Único de Identificación Tributaria (CUIT).

**Anexo I - PLANILLA DE COTIZACIÓN, debidamente completada y suscripta por representante de la empresa.**

Se considerará que toda cotización recibida asume el compromiso de la empresa cotizante con respeto de los requisitos mínimos detallados, los cuales deberán estar especificados en su cotización.

**Serán tenidas en cuenta únicamente las propuestas que contemplen la cotización de la totalidad de lo requerido.**

Se deberá dejar constancia en la propuesta de la aceptación de un **mínimo de 30 días como compromiso de mantenimiento de la oferta.**

La cotización será expresada en la moneda de curso legal en la República Argentina y serán pagados en dicha moneda.

**Radio Nacional-RTA S.E. no reconocerá mayores costos durante la ejecución del contrato.**

**COTIZAR PRECIOS IVA INCLUIDO Y DEBERA ADJUNTARSE CONSTANCIA DE INSCRIPCION EN AFIP.**

**Del lugar de Prestación los trabajos:**

Los trabajos deberán efectuarse en el predio de la Planta Transmisora de FM de LRA 6 Radio Nacional Mendoza, ubicada en Cerro Arco, Mendoza.

**Plazo de ejecución de los trabajos:** El plazo para la finalización de todos los trabajos, es dos (02) días corridos a partir de la suscripción de la Orden de Compra.

**Seguros y otros:**

La firma adjudicataria deberá contar con los siguientes seguros a su cargo:

- 1) Accidentes de trabajo: Aseguradora de Riesgos del Trabajo, de todo el personal afectado, conforme a lo establecido por las Normas vigentes.
- 2) Seguro Colectivo de Vida Obligatorio correspondiente al personal a su cargo de acuerdo a la legislación vigente.

**Al momento de adjudicarse el oferente seleccionado, deberá presentar Nómina de personal en relación de dependencia afectado al servicio (último FORMULARIO 931, presentación y pago)**



Asimismo al momento de suscripción de la OC, el adjudicatario deberá presentar "declaración jurada de los intervinientes manifestando el vínculo laboral del oferente".

**Información Impositiva:** Los oferentes que efectúen ofertas cuyos importes sean iguales o superiores a PESOS CINCUENTA MIL (\$ 50.000,00) deberán presentar el Certificado Fiscal para Contratar, vigente expedido por la Administración Federal de Ingresos Públicos (A.F.I.P).

**Condiciones de Pago:**

Los pagos se efectuarán de acuerdo al siguiente detalle:

- Se abonará un anticipo del TREINTA POR CIENTO (30%) del monto total de la Orden de Compra, el cual se hará efectivo dentro de los DIEZ (10) días corridos de la fecha de presentación de la factura, una vez suscripta la de Orden de Compra.
- Se abonará el SETENTA POR CIENTO (70%) restante del monto total de la Orden de Compra, el cual se hará efectivo dentro de los DIEZ (10) días corridos de la fecha de presentación de la factura y finalización de los trabajos, previa certificación por parte de la Gerencia Operativa.

Las facturas serán presentadas en LRA 6 Radio Nacional Mendoza, ubicada en Av. Emilio Civit 460, Mendoza, provincia de Mendoza

**Se indicará en cada factura:**

- 1.- Número y fecha de la Orden de Compra;
- 2.- Número y fecha del remito o certificado de cumplimiento de los trabajos, y agregado de los mismos, debidamente conformados;
- 3.- Importe neto de la Factura;
- 4.- Denominación del Organismo: Radio y Televisión Argentina S. E.;
- 5.- C. U. I. T. N° 30-71124718-8;
- 6.- Agregar IVA RESPONSABLE INSCRIPTO.

La factura electrónica se deberá remitir a [gfigueroalra6@radionacional.gov.ar](mailto:gfigueroalra6@radionacional.gov.ar), única casilla de correo habilitada para la recepción de este tipo de documentación.



**ANEXO I**

**PLANILLA DE COTIZACIÓN**

El que suscribe..... DNI..... en nombre y representación de la Empresa  
 .....con domicilio legal en la  
 Calle.....Nº.....localidad.....Tel/Fax.....e-mail..... CUIT..... y con poder  
 suficiente para obrar en su nombre, según consta en contrato poder que acompaña, luego de interiorizarse de  
 las condiciones particulares y técnicas incluidas en la presente solicitud de cotización, presenta la siguiente  
 oferta:

ITEM N°	DETALLE	Cantidad	Precio Unitario (IVA incluido)	Precio Total (IVA incluido)
UNICO	Reemplazo de antena de FM por nueva antena Novus en LRA 6 Radio Nacional Mendoza según las siguientes especificaciones técnicas: <ul style="list-style-type: none"> <li>• Desmonte total de antena suma de seis (6) dipolos, con botalón de soporte.</li> <li>• Montaje de nuevo sistema de cuatro (4) dipolos según instrucciones de montaje adjuntas.</li> <li>• Conexión cable coaxil al distribuidor de potencia del sistema.</li> <li>• Interconexión entre distribuidor y cada dipolo, respetando la posición de cada uno de los cables alimentadores.</li> <li>• Se deberán proteger todos los conectores con vulcanizante.</li> <li>• Ajuste y puesta en marcha del sistema, verificando niveles de potencia directa y reflejada</li> </ul>	1		
<b>MONTO TOTAL (IVA INCLUIDO)</b>				

MONTO TOTAL DE LA OFERTA (IVA incluido): (Completar en letras):

PESOS.....PAGADEROS

SEGÚN LAS SIGUIENTES CONDICIONES:

- Se abonará un anticipo del TREINTA POR CIENTO (30%) del monto total de la Orden de Compra, el cual se hará efectivo dentro de los DIEZ (10) días corridos de la fecha de presentación de la factura, una vez suscripta la de Orden de Compra.
- Se abonará el SETENTA POR CIENTO (70%) restante del monto total de la Orden de Compra, el cual se hará efectivo dentro de los DIEZ (10) días corridos de la fecha de presentación de la factura y finalización de los trabajos, previa certificación por parte de la Gerencia Operativa.

Firma y aclaración.



## ANTENAS PARA FM

### MONTAJE SUMA 4 DIPOLOS CON SUJECION A BOTALON

Frecuencia antena:	97,1 MHz
S (separación):	2.842 mm
A: mínimo	0,70 mts

La medida de separación se debe tomar de centro a centro de dipolo.

Los dipolos se colocan de forma tal que los cables queden posicionados en la parte superior del mismo.

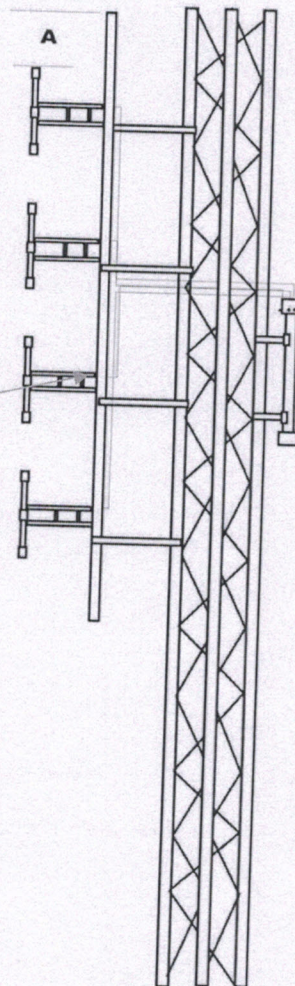

Coloque las grampas U para sujetar el soporte del divisor al parante de la torre. Aconsejamos instalarlo en el parante posterior al de la antena, como se indica en el dibujo.

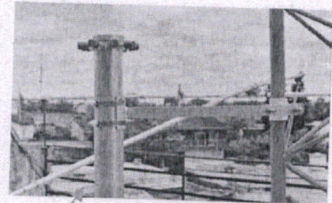

Sujete el divisor al soporte con las abrazaderas de acero inoxidable.

#### Accesorios de montaje para el divisor





## ARMADO SOPORTE DE HIERRO SUJECIÓN DEL BOTALON AL MASTIL

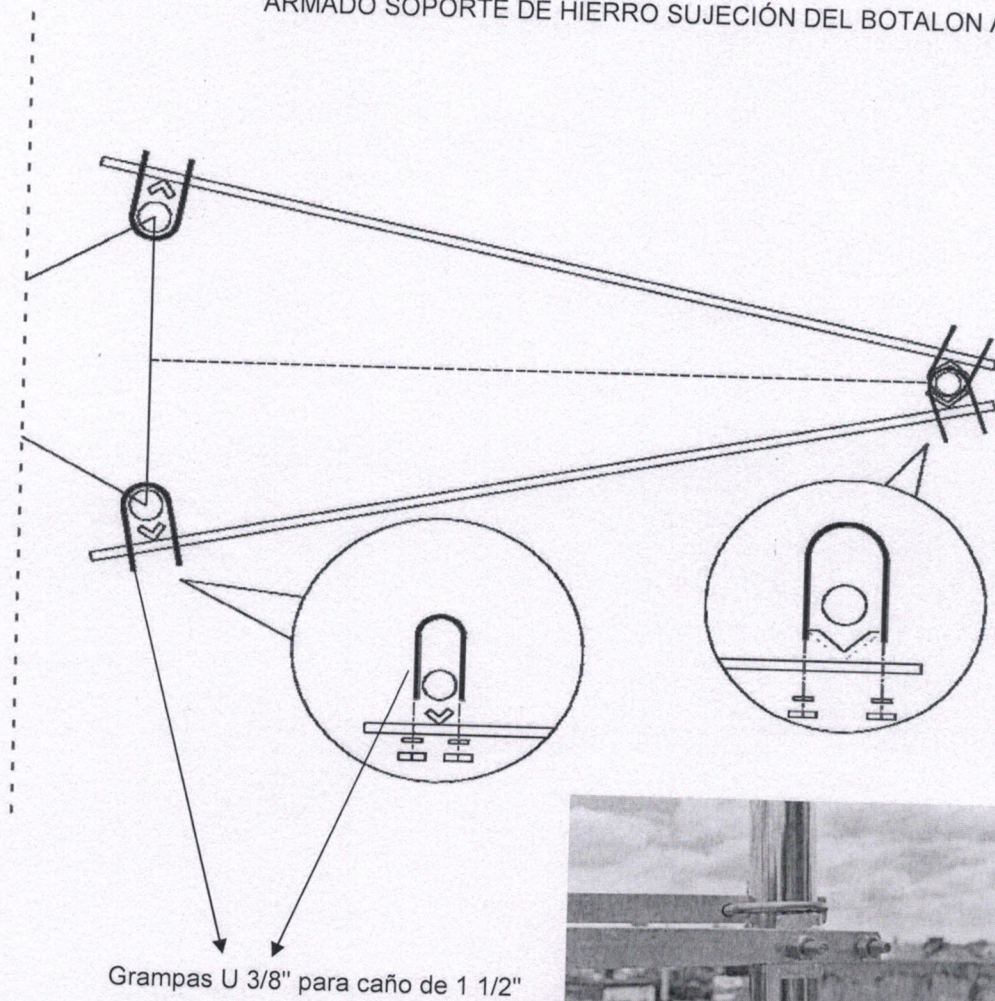

Grampas U 3/8" para caño de 1 1/2"

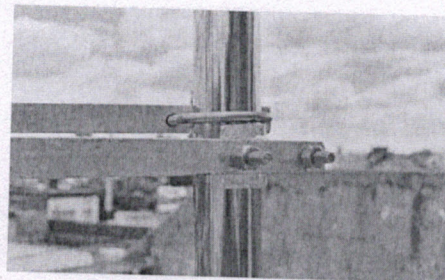

### Kit de montaje

- Botalón:**
- Tubos de aluminio colizables 38,10 x 3 mm de pared
  - Aluar
  - Para 4 dipolos 12 mts (12 kg)
  - Para 8 dipolos 24 mts (24 kg)
- Soportes:**
- Kit de dos planchuelas por piso, de hierro galvanizado en caliente.
  - Para 4 dipolos: 4 kits (peso 16 kg)
  - Para 8 dipolos: 8 kits (peso 32 kg)

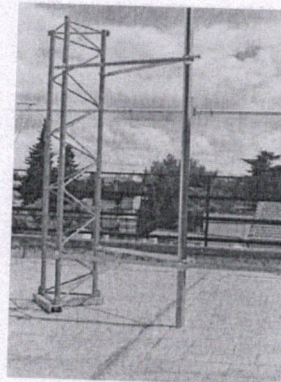

Industria Argentina