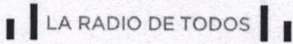

<p>NACIONAL  Radio y Televisión Argentina S.E. Maipú 545 - Ciudad Autónoma de Buenos Aires. Tel/Fax: 011 5278-9100 Int: 523/525/526 Departamento de Licitaciones y Compras.</p>	<p>COMPRA DIRECTA: 237/2017 SOLICITUD DE COTIZACIÓN</p>
<p>Proveedor: Dirección: TE: Mail:</p>	

Fecha			
26/10/17			
Renglón	Descripción	Cant.	Plazo de ejecución previsto
1	<p>Trabajos necesarios para la Instalación y puesta en marcha de un grupo electrógeno trifásico de 27 KVA marca MARSIGLIONE provisto por la emisora, en los Estudios Centrales de LRA 6 Radio Nacional Mendoza.</p> <p>Deberá contemplar la provisión de la totalidad de los materiales necesarios para su correcta instalación, Podrá solicitar una visita a sitio para verificar listado de materiales necesarios.</p> <p>En Anexo se detallan 1.) Los trabajos a realizar y 2) Las especificaciones técnicas correspondientes a los materiales requeridos y cantidades estimativas de cada uno y 3) Plano adjunto.</p>	1	10 días corridos a partir de la suscripción de la OC
<p>Por consultas técnicas contactar a la Gerencia Operativa: Gerente Operativo Ing. Ariel Etchebehere (011) 5278-9100 int.302/303/304</p>			

Presentación de Ofertas:

Las ofertas deberán enviarse adjuntas en formato .pdf a la dirección de correo: compraslra1@radionacional.gov.ar.

Fecha límite para la recepción de ofertas: miércoles 02 de noviembre de 2017 a las 15 hs.

Contenido de las ofertas:

Constancia de Número de Código Único de Identificación Tributaria (CUIT).

Anexo I - PLANILLA DE COTIZACIÓN, debidamente completada y suscripta por representante de la empresa.

Se considerará que toda cotización recibida asume el compromiso de la empresa cotizante con respecto de los requisitos mínimos detallados, los cuales deberán estar especificados en su cotización. Serán tenidas en cuenta únicamente las propuestas que contemplen la cotización de la **totalidad de lo requerido**.

Se deberá dejar constancia en la propuesta de la aceptación de un mínimo de 30 días como compromiso de mantenimiento de la oferta

Moneda De Cotización:

La cotización será expresada en la moneda de curso legal en la República Argentina y serán pagados en dicha moneda.

Radio Nacional-RTA S.E. no reconocerá mayores costos durante la ejecución del contrato.

COTIZAR PRECIOS IVA INCLUIDO Y DEBERÁ ADJUNTARSE CONSTANCIA DE INSCRIPCIÓN EN LA AFIP

LA OFERTA DEBERA INCLUIR TODOS LOS GASTOS DE TRASLADO AL SITIO.

Del lugar de Prestación de los Trabajos:

Los trabajos solicitados se realizarán en los Estudios Centrales de LRA 6 Radio Nacional Mendoza, ubicada en Av. Emilio Civit 460 – Mendoza – Mendoza

Plazo de Ejecución de los trabajos:

Veinte (10) días corridos a partir de la suscripción de la Orden de Compra.

Seguros y Otros:

La firma adjudicataria deberá contar con los siguientes seguros a su cargo:

- 1) Accidentes de Trabajo: Aseguradora de Riesgos del Trabajo, de todo el personal afectado, conforme a lo establecido por las Normas vigentes.

NOTA: la póliza deberá contener Cláusula de No Repetición a favor de RTA S.E., cuyo texto transcribimos a continuación:

“(Nombre de Cia. De Seguros) renuncia en forma expresa a iniciar toda acción de repetición o de regreso contra RTA S.E., sus funcionarios y/o empleados con motivo de las prestaciones dinerarias que se vea obligada a abonar al personal dependiente o ex dependiente de (Nombre de la Contratista), alcanzados por la cobertura de la presente póliza, ya sea por accidentes de trabajo sufridos por el hecho o en ocasión del trabajo o en el trayecto entre el domicilio del trabajador y el lugar de trabajo”.

- 2) Seguro Colectivo de Vida Obligatorio correspondiente al personal a su cargo de acuerdo a la legislación vigente.
- 3) **Al momento de adjudicarse el oferente seleccionado, deberá presentar Nómina de personal en relación de dependencia afectado al servicio (último FORMULARIO 931, presentación y pago).**
- 4) **Asimismo al momento de suscripción de la OC, el adjudicatario deberá presentar “declaración jurada de los intervinientes manifestando el vínculo laboral del oferente”.**

Condiciones de Pago:

Los pagos se efectuarán de acuerdo al siguiente detalle:

Se abonará un anticipo del CINCUENTA POR CIENTO (50%) del monto total de la Orden de Compra, el cual se hará efectivo dentro de los DIEZ (10) días corridos de la fecha de presentación de la factura, una vez suscripta la de Orden de Compra.

Se abonará el CINCUENTA POR CIENTO (50%) restante del monto total de la Orden de Compra, el cual se hará efectivo dentro de los DIEZ (10) días corridos de la fecha de presentación de la factura y finalización de los trabajos, previa certificación por parte de la Gerencia Operativa.

Las facturas serán presentadas en instalaciones de LRA 6 Radio Nacional Mendoza. Se indicará en cada factura:

1. Número y fecha de la Orden de Compra;
2. Número y fecha de los remitos o certificados de cumplimiento del servicio, y agregado de los mismos, debidamente conformados;
3. Importe neto de la factura;
4. Denominación del Organismo: Radio y Televisión Argentina S. É.
5. C.U.I.T. Nº 30-71124718-8
6. Agregar IVA Responsable Inscripto.

La factura electrónica se deberá remitir a gfigueroalra6@radionacional.gov.ar, única casilla de correo habilitada para la recepción de este tipo de documentación

ANEXO I
PLANILLA DE COTIZACIÓN

El que suscribe..... DNI.....en nombre y representación de la Empresacon domicilio legal en la Calle.....Nº..... localidad.....Tel/Fax.....e-mail.....CUIT..... y con poder suficiente para obrar en su nombre, luego de interiorizarse de las condiciones particulares y técnicas incluidas en la presente solicitud de cotización, presenta la siguiente oferta:

REGLÓN Nº	DETALLE	PRECIO TOTAL (IVA incluido)
1	Trabajos necesarios para la Instalación y puesta en marcha de un grupo electrógeno trifásico de 27 KVA marca MARSIGLIONE provisto por la emisora, en los Estudios Centrales de LRA 6 Radio Nacional Mendoza. Deberá contemplar la provisión de la totalidad de los materiales necesarios para su correcta instalación, Podrá solicitar una visita a sitio para verificar listado de materiales necesarios. En Anexo se detallan 1.) Los trabajos a realizar y 2) Las especificaciones técnicas correspondientes a los materiales requeridos y cantidades estimativas de cada uno y 3) Plano adjunto.	
MONTO TOTAL (IVA INCLUIDO)		

MONTO TOTAL DE LA OFERTA (IVA incluido): (Completar en letras):

PESOS.....

SEGÚN LAS SIGUIENTES CONDICIONES

Se abonará un anticipo del CINCUENTA POR CIENTO (50%) del monto total de la Orden de Compra, el cual se hará efectivo dentro de los DIEZ (10) días corridos de la fecha de presentación de la factura, una vez suscripta la de Orden de Compra.

Se abonará el CINCUENTA POR CIENTO (50%) restante del monto total de la Orden de Compra, el cual se hará efectivo dentro de los DIEZ (10) días corridos de la fecha de presentación de la factura y finalización de los trabajos, previa certificación por parte de la Gerencia Operativa.

Firma y aclaración



Trabajos a realizar

- Ubicación y fijación del equipo
- Montaje de tablero de transferencia (provisto por RNA) dentro del recinto (lugar exacto a definir)
- Adecuación de salida de gases del grupo motor al exterior del recinto
- Interconexión entre tablero de transferencia y grupo generador (señalización de control)
- Interconexión entre tablero de transferencia y tablero general de la emisora (Ver plano adjunto a fs4)

Características de los materiales a utilizar:

- Cable tipo sintenax: Cable de cobre, tetra-polar, aislado en PVC resistente a llama, para tensión nominal de servicio de hasta 1000 V, de calidad aprobada equivalente, norma IRAM 2178. - Sección nominal del conductor: 16 mm².
- Cable tipo taller: Cable de cobre, de 10 conductores envainados en PVC negro. Aislación de conductores en PVC resistente a llamas. Sección nominal de conductores: 1,5mm.
- La totalidad del cableado entre grupo y tablero principal de alimentación eléctrica, deberá ejecutarse canalizado y correctamente amurado. (Ver plano adjunto a fs4). Las canalizaciones serán ejecutadas en caño galvanizado o bandeja porta cable metálica de 5x5cm (con tapa)
- Todas las conexiones deberán ser ejecutadas mediante terminales de cobre estañados, no admitiéndose empalmes cable/cable.
- Se deberá proveer en instalar una llave termomagnética tetra-polar de 50A en el tablero principal de la emisora, que alimentará el resto de los circuitos internos.

Ing. ARIEL ESTEBEHERE
GERENTE OPERATIVO
R.T.A. S.E. RADIO NACIONAL

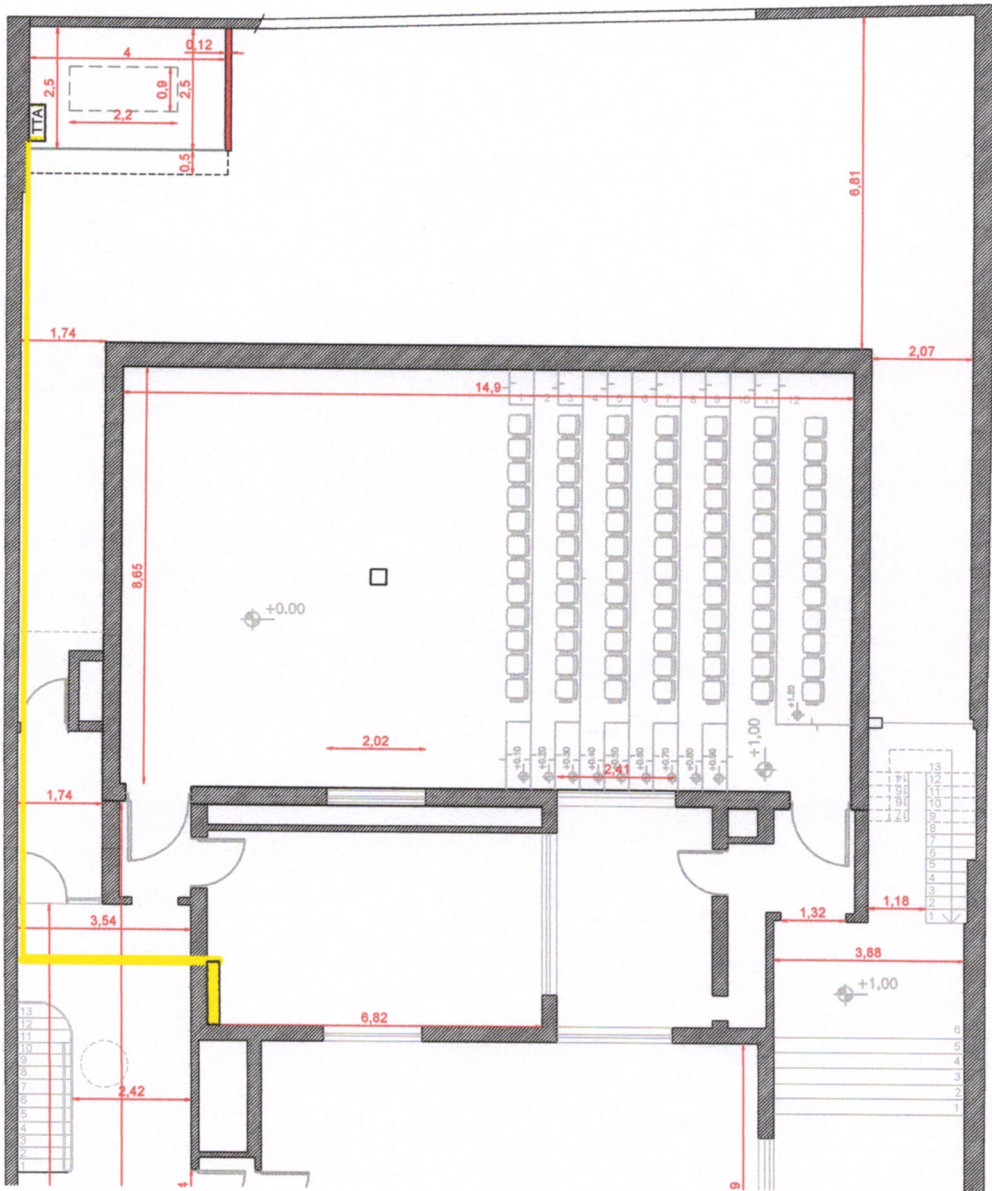

Ing. ARIEL ETICHEBEHERE
 GERENTE OPERATIVO
 R.T.A. S.E. - RADIO NACIONAL