

NACIONAL

LA RADIO DE TODOS

Radio y Televisión Argentina S.E.
Maipú 545 - Ciudad Autónoma de Buenos Aires.
Tel/Fax: 011 5278-9100 Int: 525/526

Departamento de Licitaciones y Compras.
At.:

Proveedor:
Mail:

COMPRA DIRECTA: 156/2017

**SOLICITUD DE
COTIZACIÓN****At:****Fecha****23/06/2017**

Renglón	DESCRIPCIÓN	Plazo de entrega previsto
Único	Adquisición de mobiliario para FM Rock, según anexo técnico de la compra directa Nro. 156/2017, el cual forma parte de esta solicitud.	40 días corridos contados a partir de la firma de la orden de compra.

Condiciones generales**De las propuestas:**

Deberán enviarse adjuntas en formato .pdf a la dirección de correo: comprasra1@radionacional.gov.ar

Fecha límite para la recepción de ofertas: Viernes 30 de Junio de 2017 a las 13 hs.

Contenido de las ofertas:

Deberá contener la presente Solicitud de Cotización debidamente firmado en todas sus hojas.

Constancia de Número de Código Único de Identificación Tributaria (CUIT).

Anexo I - PLANILLA DE COTIZACIÓN, debidamente completada y suscripta por representante de la empresa.

Se considerará que toda cotización recibida asume el compromiso de la empresa cotizante con respeto de los requisitos detallados, los cuales deberán estar especificados en su cotización.

Serán tenidas en cuenta únicamente las propuestas que contemplen la cotización de la totalidad de lo requerido.

Se deberá dejar constancia en la propuesta de la aceptación de un **mínimo de 30 días como compromiso de mantenimiento de la oferta.**

La cotización será expresada en la moneda de curso legal en la República Argentina y serán pagados en dicha moneda.

Del lugar de entrega:

Los bienes deberán ser entregados en la sede de LRA 01 Radio Nacional Buenos Aires, sita en Maipú 555, Ciudad Autónoma de Buenos Aires, previa coordinación con el departamento de arquitectura.

De la Entrega:

Deberá especificarse claramente el plazo de entrega de los bienes, no excediendo lo detallado en "Plazo de entrega Previsto".

Del Pago:

Se abonará el 100% (cien por ciento) del monto total de la Orden de Compra luego de la entrega de los bienes en la sede de LRA 01 Radio Nacional Buenos Aires, sita en Maipú 555, Ciudad Autónoma de Buenos Aires. La factura será pagada dentro de los 10 (diez) días de la fecha de presentación, previa certificación por parte del departamento de arquitectura de los trabajos realizados.

**COTIZAR PRECIOS IVA INCLUIDO Y DEBERA ADJUNTARSE
CONSTANCIA DE INSCRIPCION EN AFIP.**

ANEXO I

PLANILLA DE COTIZACIÓN

El que suscribe..... DNI.....en nombre y representación de la Empresacon domicilio legal en la Calle.....Nº.....localidad.....Tel/Fax.....e-mail..... CUIT..... y con poder suficiente para obrar en su nombre, según consta en contrato poder que acompaña, luego de interiorizarse de las condiciones particulares y técnicas incluidas en la presente solicitud de cotización, presenta la siguiente oferta:

ITEM Nº	DETALLE	PRECIO TOTAL (IVA incluido)
1	Adquisición de mobiliario para FM Rock, según anexo técnico de la compra directa Nro. 156/2017, el cual forma parte de esta solicitud.	
MONTO TOTAL		

MONTO TOTAL DE LA OFERTA (IVA incluido): (Completar en letras):
PESOS.....

ANEXO TECNICO

Descripción de trabajos solicitados



- **ESPECIFICACIONES TECNICAS PARTICULARES**
- **PLANOS**

OBJETO:

El presente llamado a cotización tiene por objeto la provisión e instalación de 17 muebles para puestos de trabajo operativos y 1 escritorio en las oficinas de FM Rock de **LRA 1 RN Buenos Aires** ubicada en la calle Maipú 555, CABA. Dichos trabajos deberán ejecutarse según las reglas del buen arte de construir, y el siguiente detalle de especificaciones técnicas.

PLAZO DE FINALIZACION DE OBRA: cuarenta (40) días corridos a partir de la firma del acta de inicio de obra.

NORMAS Y REGLAMENTOS:

Las características del proyecto a realizar, deben adecuarse al tipo de instalaciones y materiales que cumplan con las reglamentaciones y normativa vigente:

Instituto Argentino de Racionalización de Materiales. IRAM.

Ley de Higiene y Seguridad en el Trabajo.

En Caso de Contradicción o más disposiciones se adoptará la más exigente.

TRABAJOS A REALIZAR:

REQUERIMIENTOS

1. PUESTO M01 - 4 POSICIONES TRASERA COMPARTIDA

Puesto de trabajo operativo: 4 tapas escritorio melamina 100 x 70 cm, canto ABS 2mm. 10 Patas tipo L EQUINOX modelo BASIC, med. 10x5 cm o rectangular, aluminio anod. c/PIASTRA

Tapas: compuesto de aglomerado de alta densidad de 30mm con recubrimiento de laminado plástico de color a definir. Los cantos serán rectos de ABS de 2mm de espesor.

La estructura se compone de patas metálicas de aluminio extruido de sección oval o cuadrada con terminación de anodizado natural semimate con herraje de fijación de aluminio, con anclaje superior, inyectado y con terminación de pintura en polvo epoxi color aluminio.

Terminal inferior para nivelar escritorio tipo regaton o similar.

Cada puesto de trabajo deberá contar con bandeja pasacables de forma rectangular y con tapa batiente en largo estándar de 250 y 500 mm, materializada en aluminio extruido.

2. PUESTO M02 - 5 POSICIONES TRASERA NO COMPARTIDA

Puesto de trabajo operativo: 5 tapas escritorio recto 100 x 70 cm, canto ABS 2mm.

12 Patas tipo L EQUINOX modelo BASIC, med. 10x5 cm, aluminio anod. c/PIASTRA

Tapas: compuesto de aglomerado de alta densidad de 30mm con recubrimiento de laminado plástico de color a definir. Los cantos serán rectos de ABS de 2mm de espesor.

Arg. Magdalena PUEYO
RTA.S.E. - RACIONAL NACIONAL

La estructura se compone de patas metálicas de aluminio extruido de sección oval o cuadrada con terminación de anodizado natural semimate con herraje de fijación de aluminio, con anclaje superior, inyectado y con terminación de pintura en polvo epoxi color aluminio.
Terminal inferior para nivelar escritorio tipo regaton o similar.
Cada puesto de trabajo deberá contar con bandeja pasacables de forma ractangular y con tapa batiente en largo estándar de 250 y 500 mm, materializada en aluminio extruido.

3. PUESTO M03 – 8 POSICIONES TRASERA COMPARTIDA

Puesto de trabajo operativo: 8 tapas escritorio recto 100 x 70 cm, canto ABS 2mm.
20 Patas tipo L EQUINOX modelo BASIC, med. 10x5 cm, aluminio anod. c/PIASTRA

Tapas: compuesto de aglomerado de alta densidad de 30mm con recubrimiento de laminado plástico de color a definir. Los cantos serán rectos de ABS de 2mm de espesor.
La estructura se compone de patas metálicas de aluminio extruido de sección oval o cuadrada con terminación de anodizado natural semimate con herraje de fijación de aluminio, con anclaje superior, inyectado y con terminación de pintura en polvo epoxi color aluminio.
Terminal inferior para nivelar escritorio tipo regaton o similar.
Cada puesto de trabajo deberá contar con bandeja pasacables de forma ractangular y con tapa batiente en largo estándar de 250 y 500 mm, materializada en aluminio extruido.

4. PUESTO M04 – 1 POSICIÓN GERENCIAL

4.1 - 1 Escritorio tipo EQUINOX 160x70cm de compuesto de aglomerado de alta densidad de 30mm con recubrimiento de laminado plástico de color a definir. Los cantos serán rectos de ABS de 2mm de espesor. La estructura se compone de patas metálicas de aluminio extruido de sección oval o cuadrada con terminación de anodizado natural semimate con herraje de fijación de aluminio, con anclaje superior, inyectado y con terminación de pintura en polvo epoxi color aluminio. Terminal inferior para nivelar escritorio tipo regaton o similar.

Cada puesto de trabajo deberá contar con bandeja pasacables de forma ractangular y con tapa batiente en largo estándar de 250 y 500 mm, materializada en aluminio extruido.

4.2 - 1 Tapafalda tipo EQUINOX melamínico de largo 140x35cm de alto.

4.3 – Cajonera rodante de melanina de 3 cajones, con cerradura múltiple 47x45xh:58cm

Cantidad: 1



Nota: Todas las medidas son orientativas y de referencia. Dado a que cada fabricante trabaja con diferentes medidas de serie para sus productos, cada proveedor deberá presupuestar el mobiliario con las medidas que disponga más próximas a las solicitadas.

Art. Magdalena PUEYO
RTA S.E. RADIO NACIONAL



REFERENCIA: PUESTO M01 M02 M03 - PUESTOS OPERATIVOS



REFERENCIA: PUESTO M04 - POSICIÓN GERENCIAL



Art. Magdalena PUEYO
RTA S.E. - RADIO NACIONAL

NOTA: TODAS LAS MEDIDAS DEBERAN SER VERIFICADAS EN OBRA

NACIONAL LA RADIO DE TODOS	LRA 1 MAIPÚ 555	Esc	Fecha: 05/2017	P05
	Referencias	S/E	Dibujo: Of.Técnica RTA	

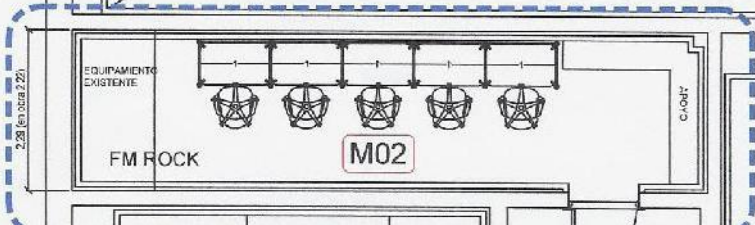

ESTUDIO
ROCK

DISCOTECA

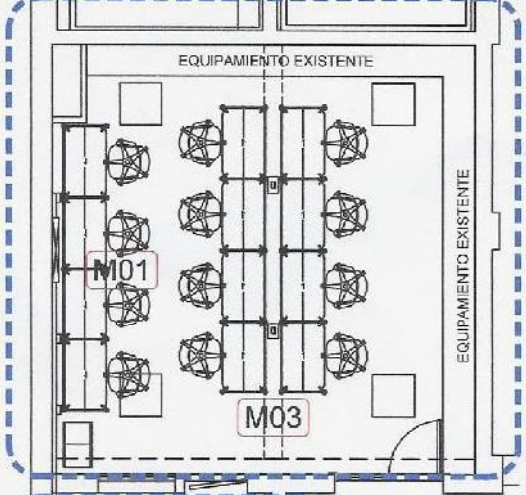

ESTUDIO
RAE

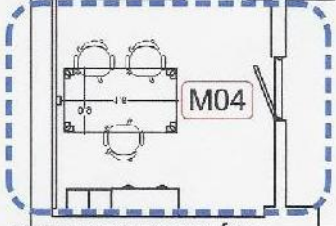

PRE-PRODUCCIÓN

CC
EST

Arq. Magdalena PUEYO
RTA S.E. - RADIO NACIONAL

NOTA: TODAS LAS MEDIDAS DEBERAN SER VERIFICADAS EN OBRA

NACIONAL LA RADIO DE TODOS	LRA 1 MAIPÚ 555	Esc	Fecha: 05/2017	P01
	POSICIONES PUESTOS OPERATIVAS - FM ROCK	S/E	Dibujo: - Of.Técnica RTA	

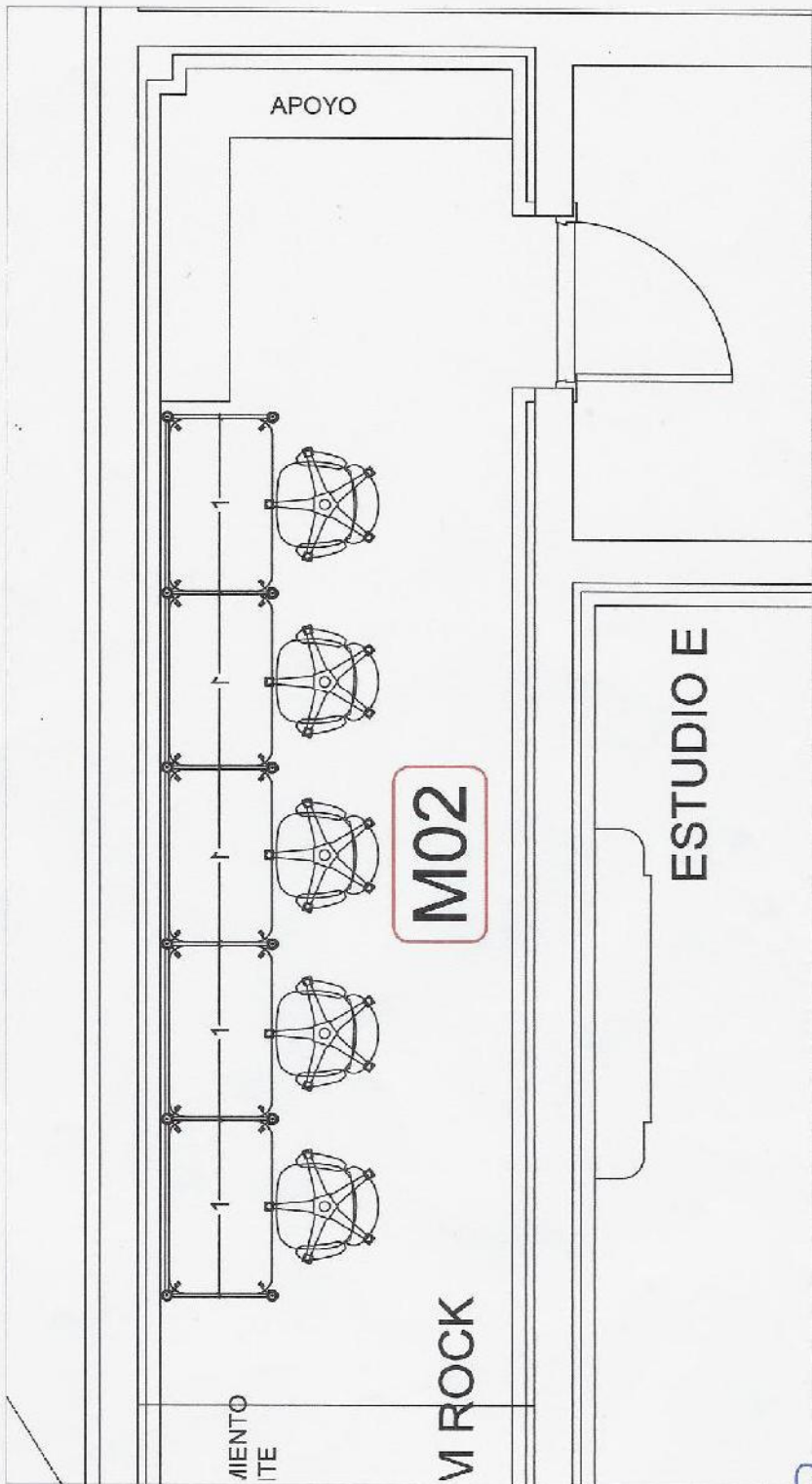

NOTA: TODAS LAS MEDIDAS DEBERAN SER VERIFICADAS EN OBRA

Arq. Magdalena PUEYO
 RTA S.E. - RADIO NACIONAL

NACIONAL LA RADIO DE TODOS	LRA 1 MAIPÚ 555	Esc:	Fecha: 05/2017	P02
	SECTOR 1 - FM ROCK	S/E	Dibujo: - Of. Técnica RTA	

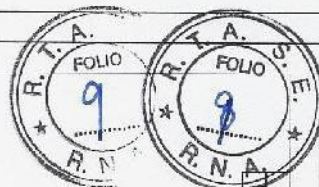

Art. Magdalena PUEYO
RTA S.E. RADIO NACIONAL

EQUIPAMIENTO EXISTENTE

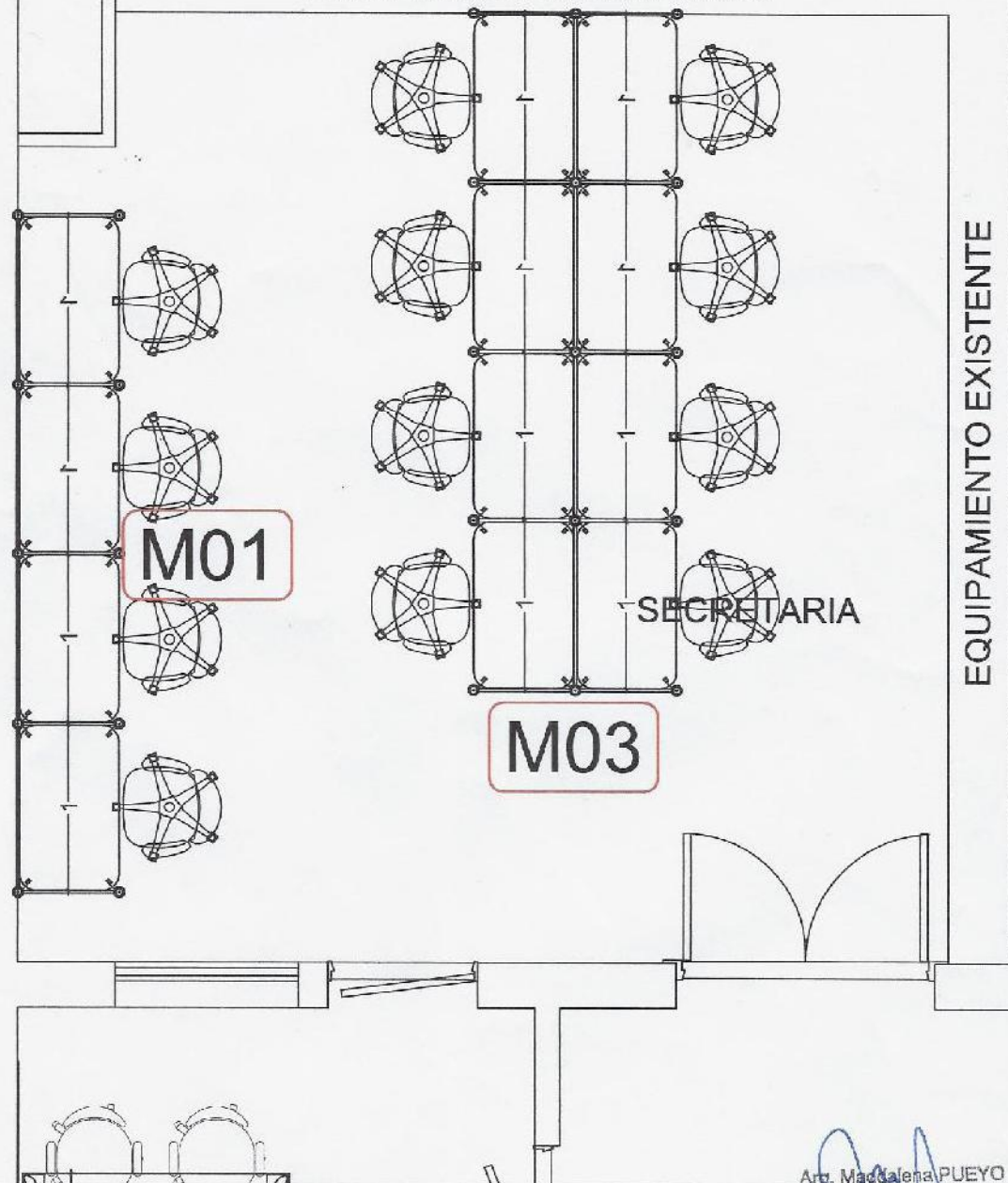

Art. Magdalena PUEYO
RTA S.E. RADIO NACIONAL

NOTA: TODAS LAS MEDIDAS DEBERAN SER VERIFICADAS EN OBRA

NACIONAL LA RADIO DE TODOS	LRA 1 MAIPÚ 555	Esc	Fecha: 05/2017	P03
	SECTOR 2 - DISCOTECA	S/E	Dibuja. - Of. Técnica RTA	

SECRETARIA



M03

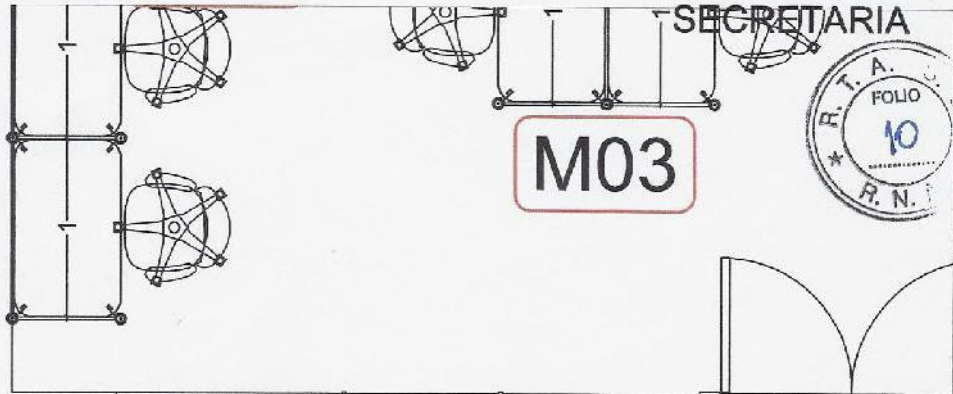

M04

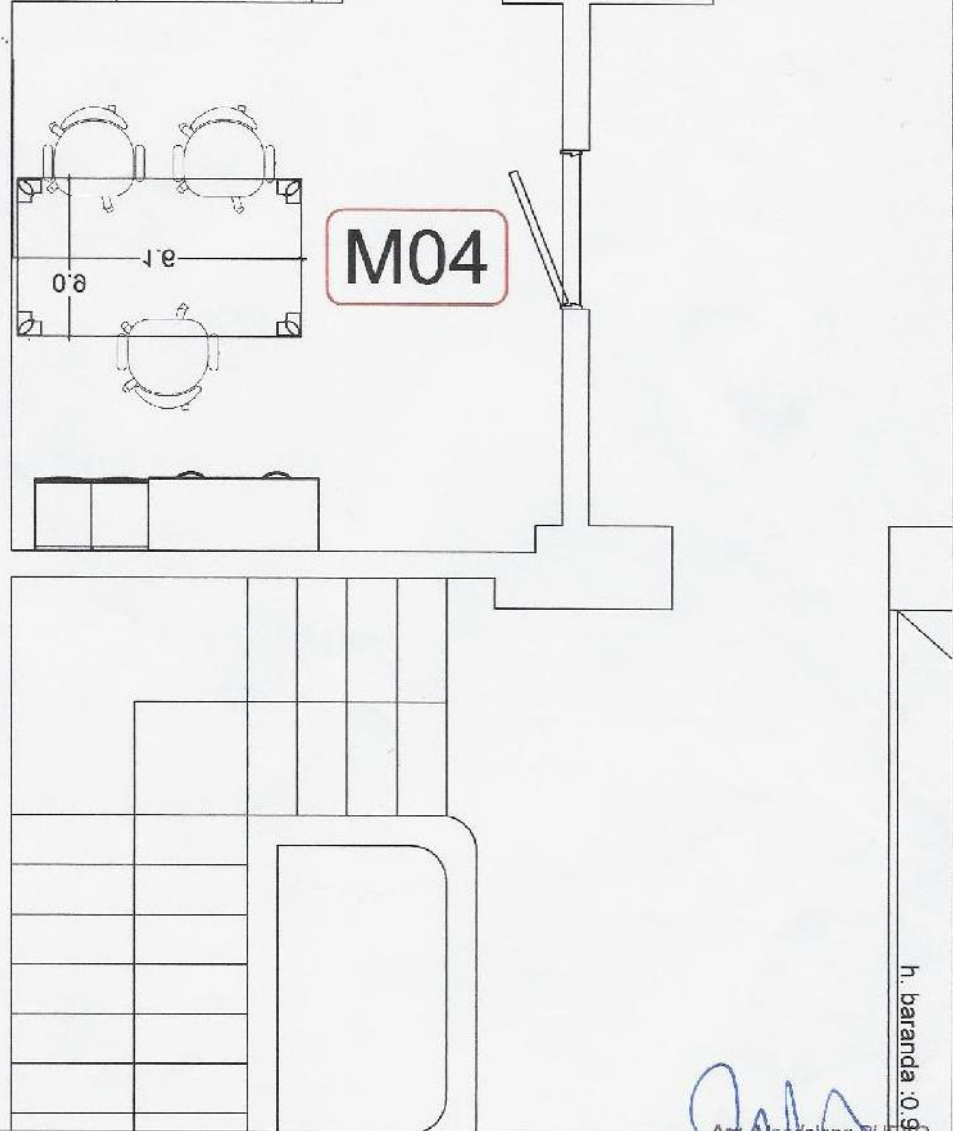

h. baranda : 0.9

Arq. Magdalena PUETO
I.T.A.S.E. RADIO NACIONAL

NOTA: TODAS LAS MEDIDAS DEBERAN SER VERIFICADAS EN OBRA

NACIONAL LA RADIO DE TODOS	LRA 1 MAIPÚ 555	Esc:	Fecha: 05/2017	P04
	SECTOR 3 - PRE PRODUCCIÓN	S/E:	Dibujo: - Of.Técnica RTA	