

NACIONAL

LA RADIO DE TODOS

Radio y Televisión Argentina S.E.

Maipú 545 - Ciudad Autónoma de Buenos Aires.

Tel/Fax: 011 5278-9100 Int: 523/525/526

Departamento de Licitaciones y Compras.**COMPRA DIRECTA: 044/2017****SOLICITUD DE COTIZACIÓN****Proveedor:****TE:****Mail:**

Fecha
18/04/17

Renglón	Descripción	Cant.	Plazo de ejecución previsto
1	Alambrado perimetral al mástil de antena de LRA 19, Radio Nacional Puerto Iguazú. Según Anexo Técnico adjunto de la CD N° 44 RTA S.E. (RN)/2017. Mano de obra y material incluido.	1	20 días corridos a partir de la suscripción del Acta de Inicio

Aclaración:

En todos los casos se solicita la provisión total de los materiales citados con sus especificaciones y todos los que la instalación demande, la mano de obra total para la instalación, de manera tal que los mismos queden en condiciones de ser utilizados sin necesidad de afrontar adicional alguno por RTA S.E.

1- CONDICIONES GENERALES**Presentación de Ofertas:**

Las ofertas deberán enviarse adjuntas en formato .pdf a la dirección de correo: mchristesenlra1@radionacional.gov.ar.

Fecha límite para la recepción de ofertas: a las 18 hs. del día miercoles 26 de abril de 2017.

Contenido de las ofertas:

Constancia de Número de Código Único de Identificación Tributaria (CUIT).

Anexo I - PLANILLA DE COTIZACIÓN, debidamente completada y suscripta por representante de la empresa.

Se deberá dejar constancia en la propuesta de la aceptación de un mínimo de 30 días como compromiso de mantenimiento de la oferta

Serán tenidas en cuenta únicamente las propuestas que contemplen la cotización de la **totalidad de lo requerido.**

Se considerará que toda cotización recibida asume el compromiso de la empresa cotizante con respeto de los requisitos mínimos detallados, los cuales deberán estar especificados en su cotización.

Moneda De Cotización:

La presente contratación deberá cotizarse en Pesos, completando la planilla de cotización que, como Anexo I, se adjunta al presente. La cotización será expresada en la moneda de curso legal en la República Argentina y serán pagados en dicha moneda.

Radio Nacional-RTA S.E. no reconocerá mayores costos durante la ejecución del contrato.

Del lugar de los Trabajos:

Los trabajos solicitados se realizarán en el predio de la Planta Transmisora de LRA 19, Radio Nacional Puerto Iguazú, ubicada en Avda. de 9 de Julio 247, Puerto Iguazú, Provincia de Misiones.

Visita de obra:

A fin de poder cotizar correctamente los trabajos requeridos, los oferentes deberán visitar el predio de la Planta Transmisora de LRA 19, Radio Nacional Puerto Iguazú. Para ello deberán comunicarse con la Dirección de la Emisora a los teléfonos 03757-425706/420999.

Plazo de Ejecución:

Veinte (20) días corridos a partir de la suscripción del Acta de Inicio de Obra.

Acta de Inicio de Obra:

La adjudicataria queda obligada a comenzar los trabajos dentro de los DIEZ (10) días corridos a partir de la fecha de suscripción de la respectiva Orden de Compra, en cuya oportunidad se labrará un Acta de Inicio de Obra en conjunto con el DTO. DE ARQUITECTURA de RADIO NACIONAL, a partir de la cual comenzará a correr el plazo contractual.

Recepción definitiva:

La Recepción Definitiva la extenderá el DTO. DE ARQUITECTURA de RADIO NACIONAL dentro de los DIEZ (10) días desde la finalización de los trabajos.

Seguros:

Previo a la adjudicación el oferente seleccionado deberá presentar Constancia de Contratación de ART y Seguro de Vida Obligatorio, junto con nómina del personal que prestará el Servicio y la Declaración Jurada de dicho personal.

Condiciones de pago:

- Se abonará un anticipo financiero del TREINTA POR CIENTO (30%) del monto total de la Orden de Compra, el cual se hará efectivo dentro de los diez (10) días corridos de la fecha de presentación de la factura, una vez suscripta la OC.
- EL SETENTA POR CIENTO (70%) restante, se abonará dentro los diez (10) días corridos, contados a partir de la presentación de la factura, una vez emitida la Recepción Definitiva por parte del Departamento de Arquitectura de Radio Nacional.

Las facturas serán presentadas en instalaciones de LRA 19, Radio Nacional Puerto Iguazú. Se indicará en cada factura:

1. Número y fecha de la Orden de Compra;
2. Número y fecha de los remitos o certificados de cumplimiento del servicio, y agregado de los mismos, debidamente conformados;
3. Importe neto de la factura;
4. Denominación del Organismo: Radio y Televisión Argentina S. E.
5. C.U.I.T. N° 30-71124718-8
6. Agregar IVA Responsable Inscripto.

**INCLUIR NÚMERO DE CUIT EN LA COTIZACIÓN.
COTIZAR PRECIOS IVA INCLUIDO.**

ANEXO I

PLANILLA DE COTIZACIÓN

El que suscribe..... DNI.....en nombre y representación de la Empresacon domicilio legal en la Calle.....Nº.....localidad.....Tel/Fax.....e-mail..... CUIT..... y con poder suficiente para obrar en su nombre, luego de interiorizarse de las condiciones particulares y técnicas incluidas en la presente solicitud de cotización, presenta la siguiente oferta:

REGLÓN Nº	DETALLE	PRECIO TOTAL (IVA incluido)
1	Alambrado perimetral al mástil de antena de LRA 19, Radio Nacional Puerto Iguazú. Según Anexo Técnico adjunto de la CD N° 44 RTA S.E. (RN)/2017. Mano de obra y material incluido.	
MONTO TOTAL		

MONTO TOTAL DE LA OFERTA (IVA incluido): (Completar en letras):

PESOS.....

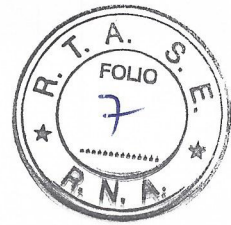

ANEXO TECNICO

Descripción de trabajos solicitados

- **ESPECIFICACIONES TECNICAS PARTICULARES**
- **PLANOS**

OBJETO:

El presente llamado a cotización tiene por objeto la provisión e instalación de 46.60 ml de alambrado olímpico para antena en el predio de Planta Transmisora de LRA 19 RN Puerto Iguazú, ubicada en Av. 9 e Julio 247 (24°36'08.4"S, 54°34'38"O). Dichos trabajos deberán ejecutarse según las reglas del buen arte de construir, y el siguiente detalle de especificaciones técnicas.

PLAZO DE FINALIZACION DE OBRA: veinte (20) días corridos a partir de la firma del acta de inicio de obra.

NORMAS Y REGLAMENTOS:

Las características del proyecto a realizar, deben adecuarse al tipo de instalaciones y materiales que cumplan con las reglamentaciones y normativa vigente:
Instituto Argentino de Racionalización de Materiales. IRAM.
Ley de Higiene y Seguridad en el Trabajo.
En Caso de Contradicción o más disposiciones se adoptará la más exigente.

SEGURIDAD Y LIMPIEZA EN OBRA:

Se deberá tener especial cuidado en el cumplimiento de las normas de seguridad vigentes y en especial el Decreto N° 911/96 de HIGIENE Y SEGURIDAD EN EL TRABAJO, tanto para el personal propio, transeúntes de paso, como personal de la emisora.

Suministros de agua y luz de obra serán provistos por la emisora. El contratista se hará cargo de la provisión y armado de nuevo tablero con térmica, cuyo recorrido será desde la planta transmisora hasta la antena.

TRABAJOS A REALIZAR:

1 TRABAJOS PRELIMINARES:

1.1 Obrador / Volquete

Se deberá prever un obrador y depósito de materiales y un espacio, o volquete, para el desecho de materiales sobrantes o retiro de tierra. La obra debe mantener condiciones de seguridad, limpieza y orden permanente, no pudiendo permanecer los desechos de obra por un período mayor a 48 hs. El perímetro de la obra debe ser protegido con el fin de evitar futuros inconvenientes.

1.2 Movimiento de suelos

Deberán obtenerse los niveles requeridos para el asiento del cordón antiofídico de hormigón y de las bases de H° que recibirán a la columna premoldeada de hormigón sobre terreno natural, realizando el retiro de la capa de tierra vegetal y la tierra

Arq. Magdalena PUEYO
RTA S.E. - RADIO NACIONAL

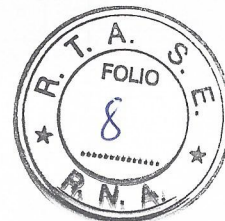

necesaria. Posteriormente se realizará la compactación con tosca.

En la superficie del suelo sobre el cual se ejecutará el cimiento, se realizará una compactación con tosca, de 20 cm aproximadamente, con riego para mayor firmeza.

El predio cuenta con una trama radial subterránea realizada en cables de cobre con centro en la antena y con una separación entre radios de 3°, con lo cual al momento de realizar las excavaciones se deberá poner especial atención para evitar cortes en los mismos. La profundidad de los cables es casi superficial, por lo cual se deberá prescindir del uso de herramientas de perforación mecánicas. Durante esta tarea y la siguiente deberá estar presente personal técnico de la emisora LRA 19.

2 FUNDACIONES:

2.1 Fundaciones para columnas de hormigón.

Se deberá realizar una base para cimiento de las columnas, tal como se grafica en la documentación adjunta, y cuyas dimensiones deberán ser calculadas según estudios de suelo realizados a cargo del contratista. La base debe contar con la armadura necesaria para el sustento de las columnas prefabricadas de hormigón y el apoyo de las placas de premoldeado, y su escuadría podrá ser la que figura en gráfico, o bien la requerida en función del estudio de la situación.

2.2 Cordón antiofídico de hormigón

Se deberá realizar un cordón de hormigón pobre de 25x15cm a modo de cierre inferior en la totalidad del cerco al cual deberá amurarse el alambrado romboidal a colocar, post tensado., tal como se grafica en la documentación adjunta. La viga debe contar con la armadura necesaria y su escuadría podrá ser la que figura en gráfico, o bien la requerida en función a la máxima profundidad que permitan los cables radiales de cobre.

3 ALAMBRADO OLIMPICO

Se deberá proveer e instalar un alambrado olímpico de 46.60 ml a construir con postes de hormigón de 3m de altura con curvatura superior los cuales se colocarán empotrados en bases de hormigón, quedando una altura total de poste de 2.40m sobre nivel de piso, los mismos deberán estar unidos por cordón inferior de hormigón de 25x15cm antiofídico, cerramiento con alambrado romboidal y triple alambre de púas superior, se deberá proveer y colocar con portón de acceso de dos hojas (ancho total 2.00m). A posterior se realizará el tratamiento de la superficie interior del terreno con canto rodado o piedra partida 1 a 3.

Altura total de este alambrado desde nivel de piso 2,40m aprox.

NOTA: se deberá garantizar la discontinuidad eléctrica entre cada uno de los paños del alambrado. Por esta razón se colocarán ganchos "J" en los esquineros a diferentes alturas.

CARACTERISTICAS DE LOS MATERIALES:

- Postes. Este tipo de alambrado deberá estar construido con postes de hormigón, con curvatura en la parte superior, especificación según ubicación

Arq. Magdalena PUEYO
RTA S.E. - RADIO NACIONAL



- Esquineros: 3,20m de largo con una sección de 15x15cm, armados con malla soldada de 4 hierros de 8mm aleateado, con separadores plásticos cada 25cm. Estos postes se colocarán en los ángulos de 90° y en los laterales del portón de acceso peatonal.
- Intermedios: 3,20m de largo con una sección de 10x10cm, armados con malla soldada de 4 hierros de 6 mm aleateado, con separadores plásticos cada 25 cm.
- Puntales: 2,40m de largo con una sección de 8x10cm, estos se acoplarán a 45° a los postes esquineros y/o refuerzos.

El predio cuenta con una trama radial subterránea realizada en cables de cobre con centro en la antena y con una separación entre radios de 3°, con lo cual al momento de realizar las excavaciones se deberá poner especial atención para evitar cortes en los mismos. Se recomienda prescindir de herramientas de perforación mecánicas. Durante esta tarea deberá estar presente personal técnico de la emisora LRA 19.

Tejido romboidal y alambrado de púas. Se debe utilizar tejidos o mallas confeccionados con alambre galvanizado de primera marca y calidad de 2,00m de alto, rombo de 2" (50mm), construido con alambre calibre 13 (3,25mm de Ø), el cual deberá tensarse con 3 hilos de alambre liso y planchuelas galvanizadas las cuales se agarrarán a los postes esquineros y refuerzos con 4 ganchos "J". Tanto el alambre liso como el de púas deberán estar tensados con gripples o torniquetas.

- Alambre Liso: según el tejido se utilizará del tipo MR 16-14 línea Baqueano o AR 17/15 línea Fortín ambos de primera marca y calidad.
- El alambre de púas del tipo 16-101 línea Baqueano o 15-101 línea Súper Bagual ambos de primera marca y calidad. Deberán ser atados luego al tensor con aislador tipo "huevo". Se deberán colocar tres (3) líneas de alambre de púas en la parte superior de la totalidad del perímetro, así también en el portón de acceso
- Para ataduras se utilizará alambre galvanizado de primera calidad calibre 14 (2 mm de Ø)
- Accesorios: Planchuelas galvanizadas primera calidad de 1" x 3/16", ganchos galvanizados primera calidad 3/8" x 10", espárragos galvanizados de 3/8" x 12" o 14", torniquetes N° 7 galvanizadas y gripples medium.

Se recuerda que los alambrados no pueden tener continuidad entre los lados del cerco a colocar, para lo cual en los postes esquineros deberán colocarse las líneas de tensores y sujetores a diferentes niveles entre paños.

4 ABERTURAS:

4.1 Portón de ingreso ancho 2.00m (dos hojas): Deberá estar construida en estructura de caños galvanizados de 2", con refuerzo intermedio y alambrado romboidal primera marca y calidad, este portón deberá contar con herrajes reforzados tomados en forma directa al muro con ojal para candado. Por encima del portón deberá terminarse con 3 hiladas de alambre de púas como se indica en planos adjuntos. Deberá poseer una puesta a tierra.

Arq. Magdalena PUEYO
RTA S.E. - RADIO NACIONAL

5 LIMPIEZA

Una vez concluidos los trabajos se deberá proceder a la LIMPIEZA FINAL y profunda de la totalidad de la obra, retirando del predio de manera definitiva todos aquellos materiales que sean considerados desechos.

Se adjunta plano ubicación y detalle del nuevo alambrado perimetral.

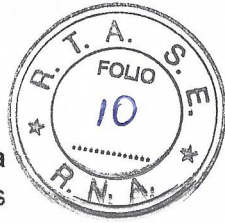

Arq. Magdalena PUEYO

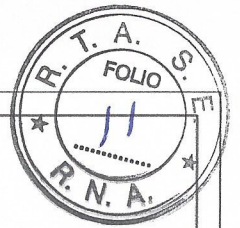

 Sector de antena a alambiar según documentación

Predio de Ptx LRA 19
Av. 9 de Julio 247 - Puerto Iguazú

NOTA: LOS VALORES DE COMPUTO EXPRESADOS EN LOS PRESENTES PLANOS SON INDICATIVOS ES RESPONSABILIDAD DEL CONTRATISTA REALIZAR EL COMPUTO DEFINITIVO DE LA OBRA, EN CASO DE EXISTIR DIFERENCIAS ENTRE LAS DIFERENTES DOCUMENTACIONES DEL PRESENTE PLIEGO DEBERÁ REALIZARSE LA CONSULTA CORRESPONDIENTE.

NACIONAL
LA RADIO DE TODOS

LRA 19 - PUERTO IGUAZÚ

CROQUIS DE UBICACIÓN

Esc
S/E

Fecha: ENERO 2017

Dibujo: OL - Of. Técnica RTA SE

P01

Arq. Magdalena PUEYO
RTA S.E. - RADIO NACIONAL

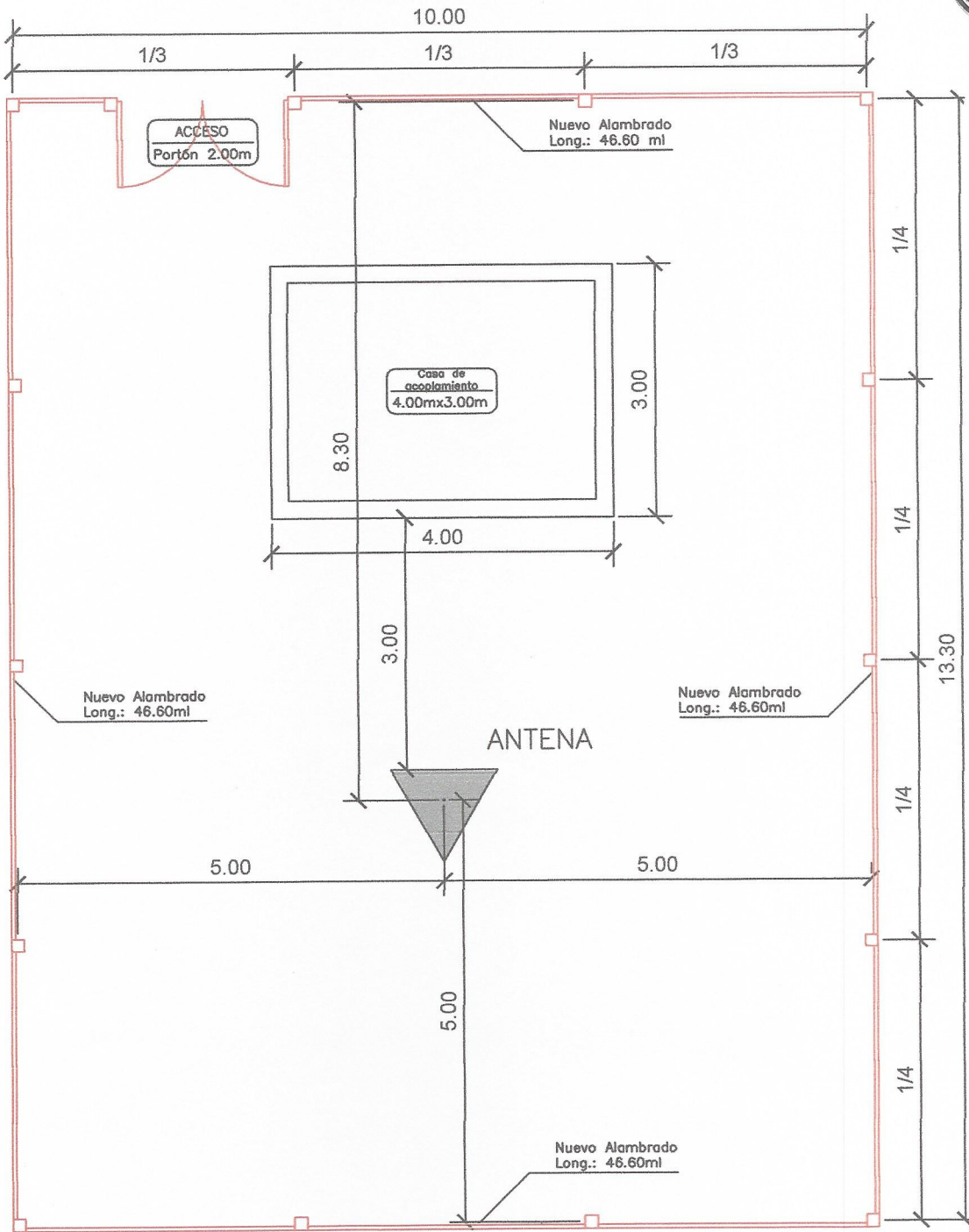

Nuevo alambrado perimetral a la antena ubicada dentro del predio de la planta transmisora de LRA 19 Puerto Iguazú según detalles del pliego

Arq. Magdalena PUEYO
 RTA S.E. - RADIO NACIONAL

NOTA: LOS VALORES DE COMPUTO EXPRESADOS EN LOS PRESENTES PLANOS SON INDICATIVOS ES RESPONSABILIDAD DEL CONTRATISTA REALIZAR EL COMPUTO DEFINITIVO DE LA OBRA, EN CASO DE EXISTIR DIFERENCIAS ENTRE LAS DIFERENTES DOCUMENTACIONES DEL PRESENTE PLIEGO DEBERÁ REALIZARSE LA CONSULTA CORRESPONDIENTE.

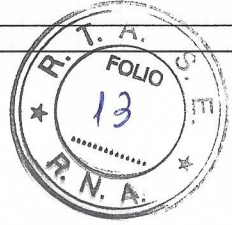

VISTA / CORTE

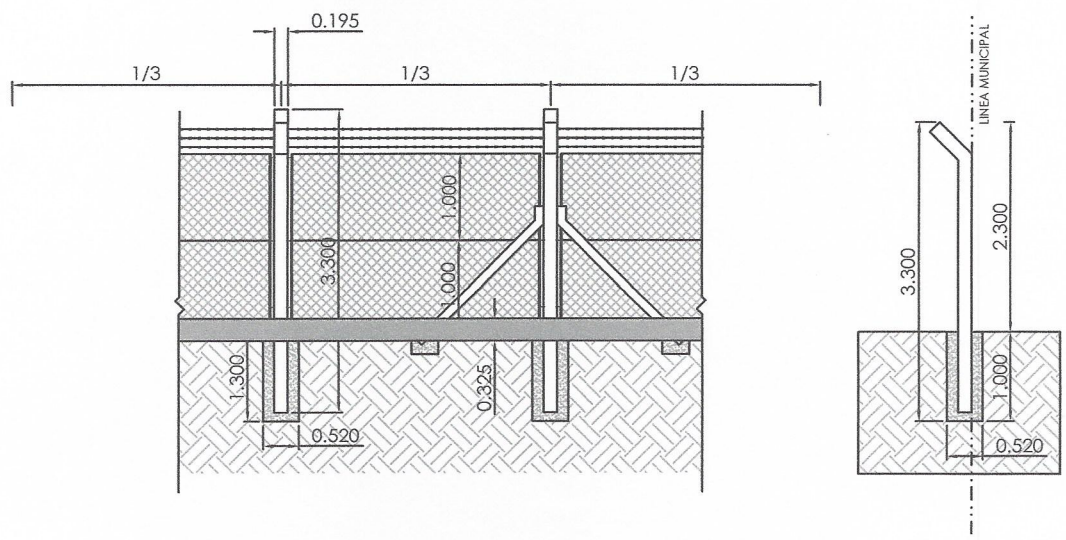

DETALLE VISTA / CORTE

- Poste de h° premoldeado (15x15 cm)
- Alambre de puas (3 hiladas)
- Alambre tejido romboidal
- Refuerzo de h° en postes c/ 21 metros

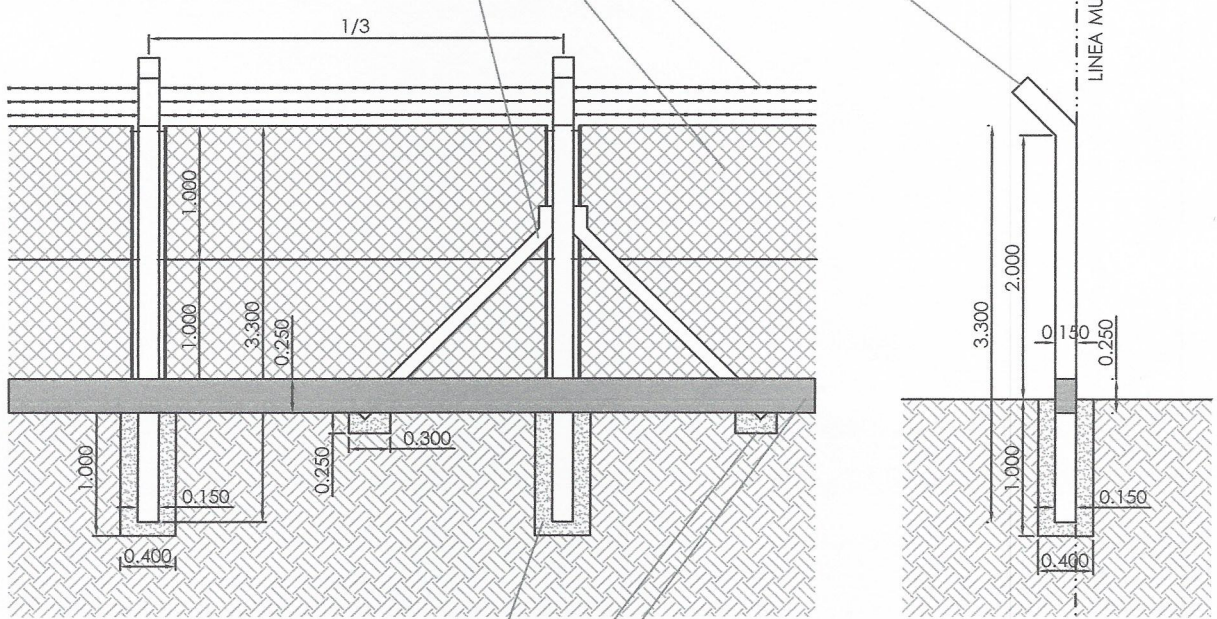

- Fundacion de hormigón (40x40x100cm)
- Base de refuerzo
- Viga perimetral de H° pobre (25x15 cm)

ESC. 1:50

Arq. Magdalena PUEYO
RTA S.E. - RADIO NACIONAL

NOTA: LOS VALORES DE COMPUTO EXPRESADOS EN LOS PRESENTES PLANOS SON INDICATIVOS ES RESPONSABILIDAD DEL CONTRATISTA REALIZAR EL COMPUTO DEFINITIVO DE LA OBRA, EN CASO DE EXISTIR DIFERENCIAS ENTRE LAS DIFERENTES DOCUMENTACIONES DEL PRESENTE PLIEGO DEBERÁ REALIZARSE LA CONSULTA CORRESPONDIENTE.